

S3140F フランジ型ステンレスフレキ

昌栄産業(株)

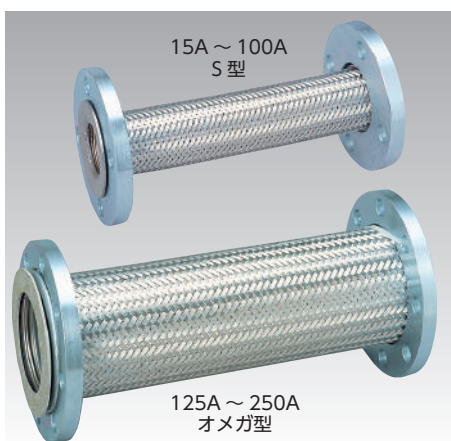

●国土交通省仕様フレキシブルジョイント オメガ型 国土交通省仕様非溶接型防振継手
 最高使用圧力: 1.0MPa 最高使用温度: 350℃ オメガ型 最高使用温度: 200℃
 流体: 水、油、蒸気、空気 etc 接液部SUS304JIS10kF (SS400 + ユニクロメッキ付) フランジ付
 オメガ型専用内パッキン付 (ノンアスベスト)

長さ 口径	価格 (円)						型式
	300L	400L	500L	600L	800L	1000L	
15A	3,110	3,400	3,470	4,160	4,720	5,200	S型
20A	3,470	3,810	3,990	4,720	5,720	6,770	
25A	4,350	5,040	5,200	6,230	7,460	8,500	
32A	5,450	6,010	6,550	7,800	9,340	10,380	
40A	6,070	6,730	7,360	9,000	10,920	12,800	
50A	7,400	8,210	9,020	10,730	13,150	15,570	
65A	9,530	10,630	11,730	13,840	16,940	19,720	
80A	11,660	14,370	15,400	19,020	23,350	27,500	
100A	14,720	18,550	19,360	22,830	27,670	32,160	
125A	26,900	30,600	33,300	36,500	42,500	55,000	
150A	32,700	37,200	40,200	43,700	50,500	64,800	
200A	68,700	79,700	88,000	98,100	117,500	155,800	
250A	96,300	110,000	120,000	132,300	156,100	203,400	

DF-5100 オールステンフランジ型フレキ

大同特殊工業(株)



構造: フランジカラーにチューブを差し込んで溶接接合
 フランジはルーズタイプ

用途: 配管等の芯ズレ・地盤沈下など
 特長: 国土交通省仕様
 チューブ有効長が長く取れます
 汎用品で安価

長さ 口径	価格 (円)		
	300L	400L	500L
15A	6,100	6,400	6,600
20A	7,300	7,700	8,000
25A	9,600	10,000	10,500
30A	13,000	13,700	14,300
40A	14,700	15,400	16,200
50A	17,700	18,700	19,700
65A	22,900	24,200	25,600
80A	25,200	27,300	29,200
100A	30,000	32,200	34,000

S3140U ステンユニオン式フレキ

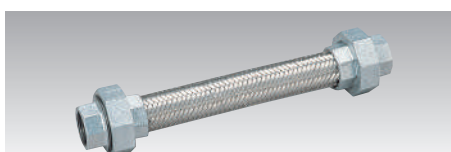

最高使用圧力: 1.0MPa
 最高使用温度: 180℃
 流体: 水、油、蒸気、空気 etc
 接液部SUS304
 RoHS対応カドミウム無、鉛無

長さ 口径	価格 (円)						
	200,250L	300L	400L	500L	600L	800L	1000L
8A	2,380	2,380	2,600	2,820	3,250	3,900	4,460
10A	2,440	2,440	2,650	2,840	3,300	4,060	4,630
15A	2,900	2,900	3,380	3,650	4,330	5,140	5,840
25A	3,570	3,570	4,280	4,710	5,520	6,650	7,760
30A	5,140	5,140	5,730	6,170	7,220	8,600	10,030
40A	6,330	6,330	7,300	7,790	9,570	10,980	12,650
50A	8,440	8,440	9,330	10,220	12,330	14,600	16,870
65A	-	22,110	23,460	24,790	27,300	30,000	32,980

長さ 口径	価格 (円)		
	200,250,300L	400L	500L
15A	6,350	6,580	6,800
20A	8,280	8,530	8,920
25A	10,600	11,000	11,350
32A	14,100	14,700	15,300
40A	17,200	17,840	18,500
50A	24,600	25,500	26,500

S3140NU ニップル×ユニオン式フレキ

大同特殊工業(株)



最高使用圧力: 1.0MPa
 最高使用温度: 180℃
 流体: 水、油、蒸気、空気 etc
 接液部SUS304
 RoHS対応カドミウム無、鉛無

長さ 口径	価格 (円)					
	300L	400L	500L	600L	800L	1000L
8A	2,340	2,570	2,820	3,020	3,480	3,940
10A	2,520	2,820	3,140	3,460	4,080	4,720
15A	2,900	3,220	3,580	3,920	4,600	5,280
20A	3,780	4,260	4,740	5,220	6,200	7,180
25A	4,880	5,480	6,080	6,680	7,880	9,080
32A	7,200	8,060	8,920	9,780	11,480	13,200
40A	9,060	10,060	11,060	12,060	14,060	16,060
50A	11,900	13,140	14,380	15,600	18,060	20,500
65A	22,660	24,300	25,980	27,600	30,900	34,260

S3104C コア内蔵(給水用)ユニオン式フレキ

昌栄産業(株)

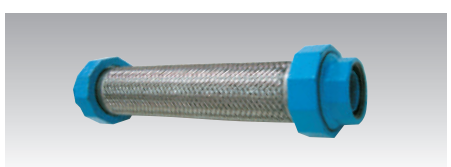

国土交通省仕様フレキシブル
 ジョイントバルブ成型非溶接型フレキ
 最高使用圧力: 1.0MPa 最高使用温度: 40℃
 流体: 給水(上水、中水)
 脱塩ビ、鉛無、コア内蔵型(給水用) ユニオン付

長さ 口径	価格 (円)			
	200L	300L	400L	500L
15A	6,700	6,700	7,000	7,280
20A	8,530	8,530	8,950	9,350
25A	10,400	10,400	10,900	11,400
32A	13,880	13,880	14,550	15,250
40A	17,550	17,550	18,530	19,430
50A	22,350	22,350	23,500	24,650

※価格が赤色の場合はメーカー価格です。掛率が異なります。

価格には、消費税は含まれておりません。

F118 フランジ付フレキ継手(SUS)

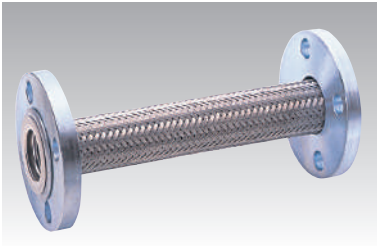

- 国土交通省仕様非溶接型防振継手
常用圧力:1.0MPa
最高使用温度:350℃
流体:水、空気etc
継手金具:SS400 JIS10KF
接液部:SUS304



- パッキンは付属していません。
- 在庫品のみのお取扱いとなります。

口径	長さ						価格 (円)					
	300L	400L	500L	600L	800L	1000L	300L	400L	500L	600L	800L	1000L
20A	6,800	8,300	8,600	10,300	11,900	13,300						
25A	8,200	9,700	10,300	11,300	13,200	14,900						
32A	9,800	11,500	12,200	13,600	15,600	17,900						
40A	11,000	13,400	13,800	15,800	17,500	21,000						
50A	13,000	15,100	16,000	18,100	21,000	24,000						

F115 フランジ付フレキ継手(SUS) (オメガ仕様)

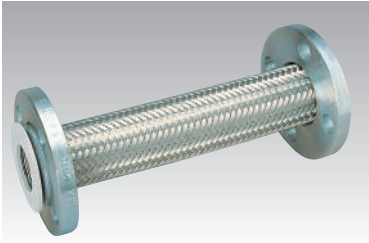

- 国土交通省仕様非溶接型防振継手
常用圧力:1.0MPa
最高使用温度:183℃
流体:水、空気etc
継手金具:SS400 JIS10KF
接液部:SUS304



- 専用ガスケット(ノンアスベストパッキン)付

AIISUS304対応可
長さ変更etc 別途ご確認下さい。

口径	長さ						価格 (円)							
	300L	400L	500L	600L	750L	800L	1000L	300L	400L	500L	600L	750L	800L	1000L
65A	17,000	18,600	20,300	22,100	24,800	25,600	28,800							
80A	18,100	19,800	21,600	23,500	26,200	27,000	30,400							
100A	22,600	24,700	26,700	28,900	32,100	33,200	37,400							
125A	34,100	38,000	41,900	45,800	51,600	53,600	61,600							
150A	44,600	50,000	54,600	59,500	66,600	69,000	78,600							
200A	85,300	97,500	109,200	121,300		140,800	163,500							
250A	133,800	150,100	166,600	183,100		207,700	232,100							
300A	197,400	207,600	228,400	249,000		291,100	324,100							

口径200～300Aは他のサイズと掛率が異なります。

F110 フランジ付フレキ継手(SUS)

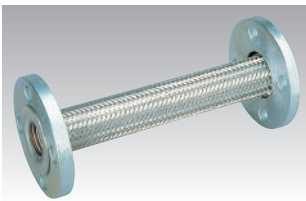

- 国土交通省仕様フレキシブルジョイント
常用圧力:1.0MPa
最高使用温度:350℃
流体:水、空気etc
継手金具:SS400 JIS10KF
接液部:SUS304



- 配管との接続にはステンレス鋼用の防食パッキンをご使用ください。
- 機械変位、振動の発生のある配管へはF118、F115をご使用ください。

AIISUS304対応可
長さ変更etc 別途ご確認下さい。

口径	長さ						価格 (円)					
	300L	400L	500L	600L	800L	1000L	300L	400L	500L	600L	800L	1000L
15A	4,100	4,900	5,300	5,600	6,400	6,800						
20A	4,800	5,700	5,800	6,600	7,900	9,100						
25A	5,800	6,800	6,900	8,400	9,800	11,100						
32A	6,800	8,400	8,600	10,300	12,300	13,600						
40A	7,300	9,000	9,800	12,500	14,800	17,100						
50A	9,100	11,100	12,100	14,600	17,600	21,000						
65A	12,100	14,300	15,300	18,100	22,600	25,800						
80A	16,100	18,700	21,800	24,500	30,200	35,800						
100A	19,900	24,200	26,300	30,100	36,300	41,000						

S210 ユニオン付フレキ継手(SUS)

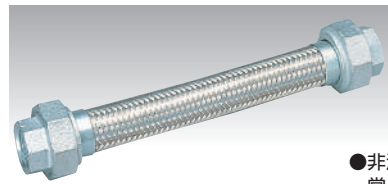

- 専用ガスケット(ノンアスベストパッキン)付

- 非溶接組立のユニオン型
常用圧力:1.0MPa
最高使用温度:100℃
流体:水、空気etc
継手金具:FCMBユニオン

口径	長さ						価格 (円)					
	300L	400L	500L	600L	800L	1000L	300L	400L	500L	600L	800L	1000L
15A	3,000	3,400	3,700	4,200	5,000	5,800						
20A	3,800	4,200	4,800	5,300	6,400	7,400						
25A	4,600	5,300	6,100	6,700	8,000	9,400						
32A	6,500	7,200	7,900	8,800	10,400	12,200						
40A	8,100	9,100	9,900	11,500	13,400	15,200						
50A	10,900	11,500	13,000	15,000	17,600	20,400						

F130/F138 消火配管用 消防認定品

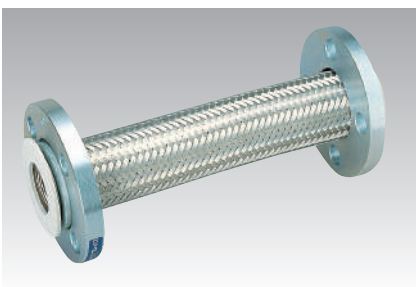

- 消防庁告示第31号
- 消火栓設備等のポンプ接続用
- 継手金具:SS400 JIS10KF
- 常用圧力:1.4MPa



- 専用ガスケット(ノンアスベストパッキン)付
- F138は在庫品のみのお取扱いとなります。

AIISUS304対応可
長さ変更etc 別途ご確認下さい。

品番	口径 / 長さ	価格 (円)				
		300L	400L	500L	750L	800L
F138	32A	15,900	17,200	18,400		
	40A	17,500	19,100	20,500		
	50A	20,400	22,400	24,400		
F130	65A	25,700	28,200	30,800	39,000	40,300
	80A	28,200	31,100	34,100	43,300	44,700
	100A	35,600	39,400	43,100	54,800	56,600
	125A	別途見積	55,400	60,800	77,000	79,700
	150A	別途見積	65,900	72,500	91,600	94,800

200～300Aについても製作可能です。お問い合わせ下さい。

価格には、消費税は含まれておりません。

※価格が赤色の場合はメーカー価格です。掛率が異なります。

エイチアイフレキパイプ Hi継手付フレキパイプ

タイフレックス(株)

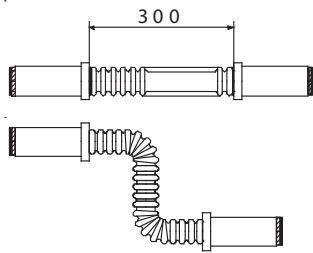

日本水道協会登録品は別途ご指定ください。曲げRは呼び径の3倍以上。結露防止対策をしてください。その他取扱い説明書をご覧ください。

- 塩ビパイプとフレキシブルチューブが一体化!
- 在庫確認をお願いします。●Hiパイプとステンレスフレキが合体。
- 両端Hiパイプ付 ●片側Gネジ×Hiパイプ片側
- Rcネジ×Hiパイプ ●Hiパイプ部は面取り済み。
- 10本未満は送料1,000円がかかります。

サイズ	種類	価格(円)
13A	ソケット	2,300
	G ¹ / ₂	2,200
	Rc ¹ / ₂	2,450
20A	ソケット	2,800
	G ³ / ₄	
	Rc ³ / ₄	3,000

1箱10本入りです。

カポワンフレキ継手 ワンタッチ接手付フレキパイプ

タイフレックス(株)

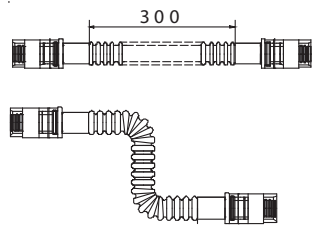

日本水道協会登録品は別途ご指定ください。結露防止対策をしてください。その他取扱い説明書をご覧ください。

- 架橋ポリエチレン管・ポリブデン管用ワンタッチ接手とフレキが合体!
- 在庫確認をお願いします。
- ワンタッチ接手部は業界でも最少(23φ)で、面取りも不要の継手です。
- 架橋ポリエチレン管、ポリブデン管13Aサイズ用ワンタッチ接手付フレキです。
- ワンタッチ部抜け止め、止水部は管内径での構造。
- 使用できる管は JIS K6769 及び JIS K6787、JIS K6778、JIS K6792 です。
- 指定曲げRは呼び径の3倍以上。●10本未満は送料1,000円がかかります。

サイズ	種類	価格(円)
13A	配管アダプター	5,400
	R ¹ / ₂	4,200
	Rc ¹ / ₂	4,500
	G ¹ / ₂	4,100
	ソケット	6,400

1箱10本入りです。

フレックスワン(FLEX-1) スプリンクラー用巻出しフレキ (SPタイプフレキ、回転式)

タイフレックス(株)

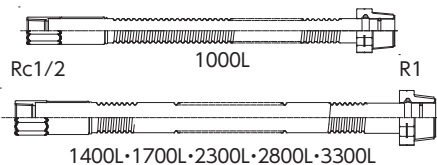
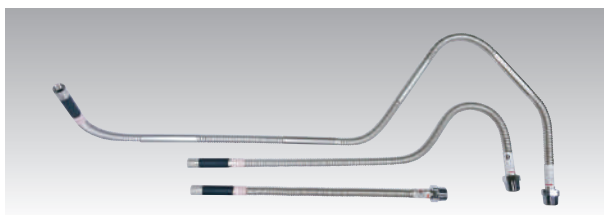

- 1インチニップル部回転式のため抜群の施工性、工期短縮化、施工後の増し締め可能です。センター金具付属(専用品)
- 在庫確認をお願いします。50本未満送料2500円がかかります。

*認定No:PJ-049 型式記号SPT-102 曲げR=R60、曲げ角度=120度、板厚=0.4t、材質=SUS304、サイド金具、角バー取扱いなし

サイズ	価格(円)	入数(本)
1000L	2,300	25
1400L	2,600	
1700L	3,100	
2300L	3,400	20
2800L	3,700	
3300L	4,200	

フレックス-20(FLEX-20) スプリンクラー用巻出しフレキ (SPタイプフレキ)

タイフレックス(株)

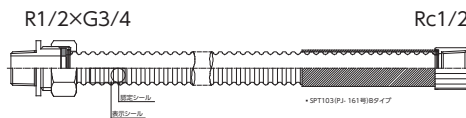

- R1/2オスネジとRc1/2メスネジ製品でバンド管代わり、狭小部での取り付けに適しています。
- 小区画使用可 センター金具付属(専用品)
- 在庫確認をお願いします。50本未満送料2500円がかかります。

*認定No:PJ-161 型式記号 SPT-103 曲げR=R60、曲げ角度=90度、材質=SUS304、サイド金具、角バー取扱いなし

サイズ	価格(円)	入数(本)
150L	オープン価格	25
200L		
300L		
400L		
500L		
600L		
700L		
800L		
900L		
1000L		

SP-X/SP-2 スプリンクラー用フレキ

(株)テクノフレックス

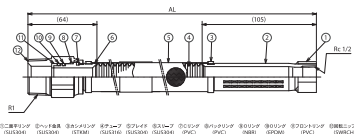
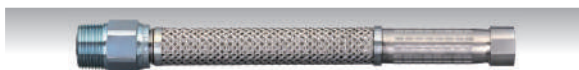

SP-X

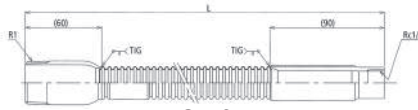

SP-2

- SP-X:ブレイド付回転ニップル構造。ヘッド回り止め機構(専用センター金具)
- SP-2:オールステンレス製でシンプルな一体構造
- 100本以下は運賃別途
- 納期については確認願います。

品番	ベローズ	価格(円)									
		フレキ本体	1000L	1100L	1400L	1950L	2000L	2500L	2900L	3500L	3900L
SP-X	SUS316	2,500	-	2,600	3,000	-	3,600	3,800	4,100	4,600	5,400
SP-2	SUS304	-	1,870	-	-	2,730	-	-	-	-	-

*SP-2...JWWA品もございます。別途お問い合わせ下さい。

品名	価格(円)
センター金具(SP-X用)	150
センター金具(SP-2用)	140
角バー(1200L)	320
サイドクリップ(2個)	220

*価格が赤色の場合はメーカー価格です。掛率が異なります。

価格には、消費税は含まれておりません。

TZ-TO TOUGHLEX 高耐久型



●国土交通省仕様書適合品

呼び径	価格 (円)
20A×120L	16,500
25A×120L	
32A×175L	18,500
40A×175L	19,000
50A×175L	21,500
65A×175L	26,000
80A×175L	29,000
100A×225L	39,000
125A×225L	52,000
150A×225L	70,000
200A×250L	96,000
250A×250L	140,000
300A×250L	185,000

- 繰り返し変位、圧力変動等の耐久性に優れた2山型のフレキシブル継手
- 最高使用温度…80℃
- 最高使用圧力…1.0MPa

※SS400 10Kフランジのみです

- 当製品は油用にはご使用になれません。
- 当製品は給湯用・プール水の循環ポンプ廻りにはご使用になれません。

TZ-PT PTコネクタ 2山型

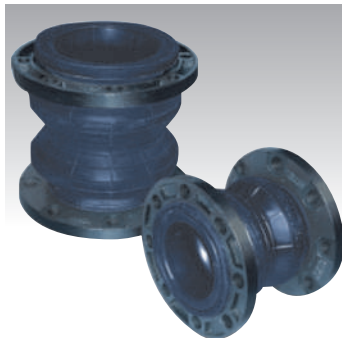

●国土交通省仕様書適合品

呼び径	価格 (円)
20A×120L	8,900
25A×120L	
32A×175L	9,000
40A×175L	
50A×175L	10,000
65A×175L	11,000
80A×175L	12,000
100A×225L	16,500
125A×225L	22,000
150A×225L	28,000
200A×325L	49,000
250A×325L	70,000
300A×325L	79,000

- ポンプ・チャラーなど
- 2山型の偏心・偏角・伸縮の各変位吸収、防振性能に優れたマルチタイプ
- 最高使用温度・圧力…70℃・1.0MPa

※標準品はFCD450 10Kフランジです

- 当製品は飲料水・油用にはご使用になれません。
- 当製品は給湯用・プール水の循環ポンプ廻りにはご使用になれません。

TZ-DN ドレネックス (露出用)



- 露出用排水ジョイント 衛生機器廻り、雨水排水ライン 最高使用温度…60℃ 最高使用圧力…0.1MPa 配管に差込みバンドで締めるだけ。(鋼管、塩ビ管用)
- 締付バンド 40～80A…片側各1本付属 100A～200A…片側各2本付属

- 当製品は油用にはご使用になれません。
- 当製品は給湯用・プール水の循環ポンプ廻りにはご使用になれません。

呼び径	300L	400L	500L	600L	700L	800L	900L
40A	8,000	9,900	10,600	14,500	16,500	19,000	21,000
50A	9,000	12,000	13,500	21,000	23,500	26,500	29,000
65A	10,600	13,000	16,500	22,000	25,000	28,000	31,000
80A	12,500	15,500	20,000	27,000	31,000	34,000	38,500
100A		20,000	24,000	26,500	33,000	37,000	41,000
125A		23,500	28,000	29,000	45,000	47,000	51,000
150A			44,500	53,000	63,000	65,000	71,000
200A				86,000	86,500	89,000	93,000
呼び径	1000L	1100L	1200L	1300L	1400L	1500L	2000L
40A	23,500	30,000	35,000	37,500	40,000	42,000	64,000
50A	31,000	38,000	47,000	50,000	53,000	56,000	81,000
65A	33,000	41,000	50,000	53,000	56,000	59,000	86,000
80A	41,000	51,000	62,000	66,000	70,000	73,000	113,000
100A	45,000	55,000	65,000	70,000	73,500	77,000	120,000
125A	54,000	71,000	87,000	92,000	97,000	103,000	158,000
150A	78,000	97,000	118,000	125,000	135,000	139,000	216,000
200A	100,000	127,000	153,000	162,000	172,000	181,000	285,000

価格には、消費税は含まれておりません。

TZ-PURE ピュアジョイント 水道法基準適合タイプ



●国土交通省仕様書適合品

呼び径	価格 (円)
20A×250L	20,000
25A×250L	21,500
32A×250L	25,500
40A×250L	26,000
50A×250L	30,000
65A×250L	36,700
80A×250L	42,700
100A×250L	55,000
125A×250L	70,000
150A×250L	85,000
200A×400L	300,000

- 【用途】ポンプや機器の振動吸収、配管の偏心・偏角・伸縮吸収、地震による応力吸収
- 【設置場所】ポンプ・受水槽・高置水槽・冷却塔など

- 日本水道協会型式認証登録品 (JWWA)
- 最高使用温度・圧力…70℃・1.0MPa

※標準品はSS400 10Kフランジです。

- 当製品は油用にはご使用になれません。
- 当製品は給湯用・プール水の循環ポンプ廻りにはご使用になれません。
- 200Aは受注生産品となります。

TZ-FX フレックス 球形フレキ



●国土交通省仕様書適合品

呼び径	価格 (円)
20A×140L	24,000
25A×140L	24,500
32A×150L	7,800
40A×150L	8,000
50A×150L	9,700
65A×150L	11,500
80A×150L	13,000
100A×150L	16,900
125A×150L	21,500
150A×150L	28,500
200A×150L	42,500
250A×200L	67,000
300A×200L	84,000
350A×200L	200,000
400A×200L	298,000

- ポンプ・チャラー・受水槽など
- 最高使用温度・圧力…70℃・1.0MPa

- 当製品は油用にはご使用になれません。
- 当製品は給湯用・プール水の循環ポンプ廻りにはご使用になれません。

※標準品はFCD450 10Kフランジ (350A、400AはSS400) です
20A・25Aは埋ゴム品のため掛率が異なります

TZ-FD フレキシドレン (露出埋設兼用)



- 偏位量が大きくとれますので、等沈下対策にも適しています。
- ホース内面はフラットですので汚物などの沈殿・停滞の心配はありません。
- 補強リングを山部に記し、土中埋設による外圧を保持します。耐外圧は土被り3mまで可能です。(車重量なし)
- 最高使用温度…60℃ 圧力…0.1MPa
- 配管に差込みバンドで締めるだけ。(鋼管、塩ビ管用)
- 締付バンド片側各2本付属

- 当製品は油用にはご使用になれません。
- 当製品は給湯用・プール水の循環ポンプ廻りにはご使用になれません。

呼び径	価格 (円)
40A×350L	36,000
50A×350L	42,000
65A×400L	54,000
80A×400L	67,000
100A×450L	80,000
125A×450L	110,000
150A×500L	128,000
200A×550L	158,000

※許容変位量=偏心100mm、縮み10mm、伸び10mm

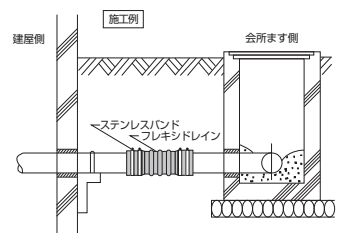

※価格が赤色の場合はメーカー価格です。掛率が異なります。

TZ-TB タフボーイ 球形高耐久型

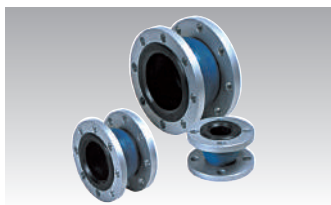

●国土交通省仕様書適合品

呼び径	価格 (円)
25A×100L	11,000
32A×100L	13,000
40A×100L	13,500
50A×100L	15,500
65A×120L	20,000
80A×120L	23,000
100A×120L	26,000
125A×120L	37,000
150A×150L	55,000
200A×150L	69,000
250A×175L	110,000
300A×175L	140,000

※SS400 10Kフランジのみです

- 防振効果を維持し、機器・配管に対する負荷を軽減。
- 圧力変動試験400,000回クリア。
- 塩素、オゾンに強く、近年の水質環境に対応。
- 最高使用温度・圧力…80℃・1.0MPa

❗ ●当製品は油用にはご使用になれません。
●当製品は給湯用・プール水の循環ポンプ廻りにはご使用になれません。

TZ-KING20 キングフレックス20 高耐圧型



●国土交通省仕様書適合品

呼び径	価格 (円)
32A×175L	38,000
40A×175L	39,000
50A×175L	43,000
65A×175L	50,500
80A×175L	61,500
100A×225L	81,500
125A×225L	115,000
150A×225L	130,000
200A×250L	175,000
250A×250L	255,000
300A×250L	330,000

※SS400 20Kフランジです

- 【用途】
ポンプや機器の振動吸収、配管の偏心・偏角・伸縮吸収、地震による応力吸収
- 【設置場所】
ポンプ・冷温水発生器など
- 最高使用温度・圧力…80℃・2.5MPa (200～300Aは2.0MPa)

❗ ●当製品は油用にはご使用になれません。
●当製品は給湯用・プール水の循環ポンプ廻りにはご使用になれません。

TZ-RN ライナーフレックス 筒形



●国土交通省仕様書適合品 (一部除く)

呼び径	価格 (円)
20A×300L	15,000
25A×300L	16,000
32A×300L	18,600
40A×300L	19,000
50A×300L	21,500
50A×500L	38,000
65A×300L	27,500
65A×500L	43,000
80A×300L	30,000
80A×500L	48,500
100A×400L	62,000
100A×700L	64,600
125A×400L	70,000
125A×700L	81,500
150A×500L	102,000
150A×700L	110,000
200A×500L	125,000
200A×700L	165,000
250A×500L	162,000
250A×700L	210,000
300A×600L	250,000
300A×700L	275,000

※標準品はSS400 10Kフランジです

- 受水槽・高置水槽・ポンプ・チラーなど
- 軸直角方向の変位吸収を目的とします。
- 最高使用温度・圧力…70℃・1.0MPa

❗ ●当製品は油用にはご使用になれません。
●当製品は給湯用・プール水の循環ポンプ廻りにはご使用になれません。

TZ-FN フロネックスα ベローズ型

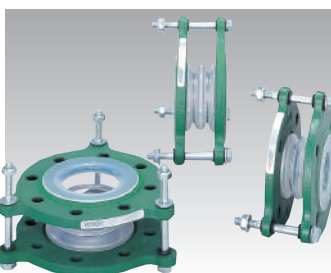

●国土交通省仕様書適合品

呼び径	価格 (円)
20A×44L	23,500
25A×44L	24,000
32A×49L	28,500
40A×51L	30,000
50A×68L	38,000
65A×77L	47,000
80A×85L	53,500
100A×85L	73,000
125A×100L	100,000
150A×100L	135,000
200A×133L	200,000
250A×170L	388,000
300A×190L	465,000

※標準品はFCD450 10Kフランジです

- 純水・給湯・薬液・プール水などのポンプ廻り
- テフロン製3山ベローズ
- 最高使用温度・圧力…130℃・1.0MPa (口径により、使用範囲は異なります)

※価格が赤色の場合はメーカー価格です。掛率が異なります。

TZ-JW タフボーイ 日本水道協会認証品

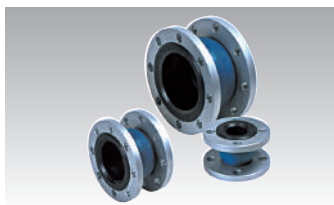

●国土交通省仕様書適合品

呼び径	価格 (円)
20A×100L	15,000
25A×100L	15,000
32A×100L	16,000
40A×100L	16,500
50A×100L	18,500
65A×120L	23,500
80A×120L	26,500
100A×120L	31,000

※SS400 10Kフランジのみです

- 耐塩素に強い ●オゾンに強い
- 環境に優しい ●屈曲疲労に強い
- 日本水道協会型式認証登録品 (JWWA)
- 最高使用温度・圧力…80℃・1.0MPa

❗ ●当製品は油用にはご使用になれません。
●当製品は給湯用・プール水の循環ポンプ廻りにはご使用になれません。

TZ-LF エルボフレックス エルボ形



●国土交通省仕様書適合品

呼び径	価格 (円)
32A×120L×140L	30,500
40A×120L×140L	31,000
50A×120L×140L	33,500
65A×140L×160L	40,000
80A×150L×170L	46,500
100A×160L×190L	110,000
125A×180L×215L	210,000
150A×210L×250L	290,000
200A×250L×250L	325,000
250A×280L×280L	370,000
300A×280L×280L	470,000
350A×340L×340L	600,000
400A×400L×400L	700,000
450A×450L×450L	920,000

※標準品はSS400 10Kフランジです

- 高置水槽・ポンプなど
- 最高使用温度・圧力…60℃・1.0MPa

❗ ●当製品は油用にはご使用になれません。
●当製品は給湯用・プール水の循環ポンプ廻りにはご使用になれません。

TZ-UF ユーフレックス ゴム被覆型



呼び径	価格 (円)
20A×74L	68,000
25A×74L	69,000
32A×74L	76,000
40A×74L	76,500
50A×104L	82,000
65A×106L	92,000
80A×106L	105,000
100A×115L	150,000
125A×135L	295,000
150A×135L	330,000
200A×135L	430,000
250A×140L	760,000
300A×140L	820,000

※標準品はSS400 10Kフランジです

- 給水・給湯・薬液・プール水などのポンプ廻り
- テフロンと合成ゴムによって構成された複合機能型のフレキ
- 最高使用温度・圧力…100℃・1.6MPa (口径により、使用範囲は異なります)

TZ-MH ムーハ 水撃防止器



【水撃吸収性】
アキュムレータ形式と違い管路中に直接配管できません。
流体の流れを阻害することなく水撃吸収効果は抜群です。

【施工性】
狭い場所でも簡単にかつ自由に取付けが可能なインラインタイプです。
現場の状況に合わせ取付け方向をお選び下さい。

【用途】
揚水ポンプのON/OFFによる水撃の防止
ボールタップ・電磁弁などの急開閉による水撃の防止

呼び径	価格 (円)
25A×156L	101,000
50A×270L	144,000
80A×380L	216,000
100A×440L	288,000
125A×560L	432,000
150A×640L	576,000

※標準品はSUS304 10Kフランジです

- 使用範囲 (圧力・温度)
最高使用圧力: 1.0MPa (10kgf/cm²) 以下
最高使用温度: 60℃以下
最高使用圧力・最高使用温度が使用範囲内であることを確認の上ご使用下さい。

❗ ●受注生産品

価格には、消費税は含まれておりません。

LSコネクタ ゴム製可とう伸縮継手

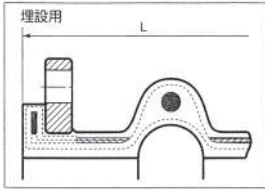

※当製品は受注生産品です。
 ※右表の価格は下記の仕様を対象としています。

フランジ規格: JIS10K・水協7.5
 (SS 400)

フランジ塗装: 露出用…熔融亜鉛メッキ
 埋設用…エポキシ樹脂(黒) 塗装

最高使用圧力: 中圧 ~ 0.5MPa
 {5.1kg f/cm²}
 高圧 ~ 1.0MPa
 {10.2kg f/cm²}

負 圧: 露出用…使用不可
 埋設用…- 0.1MPa
 {- 760mm Hg}

※特殊面間寸法・フランジ部ゴムライニングなど
 仕様変更をご希望の場合は、お問い合わせください。
 ※埋ゴムタイプは右表価格の15%UPとなります。
 ※ポンプのサクション側には埋設用をご使用ください。
 ※ゴム材質変更の場合は、別途お見積致します。
 ※JWWA Z 108による水道用資機材基準対応
 品及びSK10(給水)製品につきましては別途
 お見積り致します。

右表以外に、偏心量は20、50、300、400mmも
 ありますのでお問い合わせ下さい。

100mm偏心

呼び径 × L (mm)	露出用 (円)		埋設用 (円)	
	中圧	高圧	中圧	高圧
20A × 3山 × 350L	64,000	66,000	76,000	81,000
25A × 3山 × 350L	65,000	68,000	77,000	82,000
32A × 3山 × 350L	66,000	69,000	79,000	83,000
40A × 3山 × 350L	68,000	70,000	81,000	85,000
50A × 3山 × 350L	70,000	72,000	83,000	88,000
65A × 3山 × 350L	73,000	76,000	88,000	94,000
80A × 3山 × 350L	80,000	82,000	94,000	99,000
100A × 3山 × 350L	91,000	94,000	108,000	116,000
125A × 3山 × 350L	113,000	134,000	128,000	160,000
150A × 3山 × 500L	138,000	165,000	161,000	198,000
200A × 3山 × 500L	181,000	220,000	211,000	264,000
250A × 3山 × 500L	239,000	288,000	267,000	336,000
300A × 3山 × 550L	294,000	347,000	319,000	396,000
350A × 3山 × 550L	333,000	402,000	358,000	457,000
400A × 3山 × 550L	374,000	457,000	407,000	506,000
450A × 3山 × 550L	426,000	525,000	462,000	578,000
500A × 3山 × 550L	484,000	597,000	523,000	649,000
600A × 3山 × 550L	605,000	721,000	627,000	770,000
700A × 3山 × 650L	715,000	880,000	754,000	935,000
800A × 3山 × 650L	853,000	1,023,000	897,000	1,111,000
900A × 3山 × 650L	1,062,000	1,287,000	1,122,000	1,386,000
1000A × 3山 × 700L				
1100A × 3山 × 700L				
1200A × 3山 × 700L				
1350A × 3山 × 700L				
1500A × 3山 × 750L				

お問い合わせください。

200mm偏心

呼び径 × L (mm)	露出用 (円)		埋設用 (円)	
	中圧	高圧	中圧	高圧
20A × 4山 × 450L	80,000	91,000	101,000	119,000
25A × 4山 × 450L	81,000	92,000	102,000	121,000
32A × 4山 × 450L	82,000	93,000	104,000	123,000
40A × 4山 × 450L	83,000	95,000	106,000	124,000
50A × 4山 × 450L	85,000	99,000	109,000	131,000
65A × 4山 × 450L	91,000	106,000	115,000	137,000
80A × 4山 × 450L	98,000	114,000	123,000	151,000
100A × 4山 × 450L	114,000	131,000	140,000	169,000
125A × 4山 × 450L	132,000	159,000	164,000	208,000
150A × 4山 × 600L	159,000	187,000	194,000	244,000
200A × 4山 × 600L	211,000	256,000	255,000	318,000
250A × 4山 × 600L	272,000	335,000	329,000	413,000
300A × 4山 × 650L	340,000	407,000	388,000	486,000
350A × 4山 × 650L	374,000	470,000	427,000	537,000
400A × 4山 × 650L	420,000	533,000	473,000	598,000
450A × 4山 × 650L	481,000	612,000	526,000	671,000
500A × 4山 × 650L	544,000	703,000	596,000	772,000
600A × 4山 × 650L	691,000	851,000	752,000	928,000
700A × 4山 × 750L	844,000	1,043,000	901,000	1,149,000
800A × 4山 × 750L	1,031,000	1,213,000	1,075,000	1,445,000
900A × 4山 × 750L	1,347,000	1,518,000	1,399,000	1,884,000
1000A × 4山 × 800L				
1100A × 4山 × 800L				
1200A × 4山 × 800L				
1350A × 4山 × 800L				
1500A × 4山 × 950L				

お問い合わせください。

JC クリーンフレックス
(給水専用球形フレキ)



呼び径×面間	価格(円)
20A × 90L	12,700
25A × 90L	12,700
32A × 90L	14,100
40A × 97L	15,300
50A × 112L	16,600
65A × 120L	21,700
80A × 142L	24,200
100A × 159L	29,300
125A × 189L	43,100
150A × 209L	66,100
200A × 209L	73,300
250A × 234L	136,900
300A × 259L	172,500

- 国土交通省仕様書適合品
- 厚生省令第14号適合品
- 日本水道協会認定品も用意できます。
- ソリッドリングだから増圧ポンプに使用可能。
- 20万回の耐久性
- 使用温度範囲-10～40℃
- 適用流体/給水・上水

! ●給湯用には使用できません。マルチフレックスをご使用ください。

JC-PJW クリーンフレックスLite
(給水・空調用球形フレキ)



呼び径×面間	価格(円)
20A × 90L	11,500
25A × 90L	11,800
32A × 90L	12,200
40A × 97L	13,600
50A × 112L	18,200
65A × 120L	20,500
80A × 142L	26,300
100A × 159L	33,400
125A × 189L	42,400

- 国土交通省仕様書適合品
- 厚生省令第14号適合品
- 日本水道協会認証登録品
- ソリッドリングだから増圧ポンプに使用可能。
- 20万回の耐久性。
- プレスフランジで質量約70%ダウン。
- 使用温度範囲-10～70℃
- 適用流体/給水・上水・冷水・温水・海水

! ●給湯用には使用できません。マルチフレックスをご使用ください。
●取付時には必ず付属品のワッシャを使用してください。

※JWWA

JTC ツインフレックス
(給水・空調用2山フレキ)



呼び径×面間	価格(円)
25A × 120L	12,700
32A × 175L	15,000
40A × 175L	16,100
50A × 175L	17,300
65A × 175L	23,000
80A × 175L	26,500
100A × 225L	33,400
125A × 225L	46,000
150A × 225L	63,300
200A × 325L	82,800
250A × 325L	121,900
300A × 325L	157,600

- 国土交通省仕様適合品
- 厚生省令第14号適合品
- ソリッドリングだから増圧ポンプに使用可能。
- 20万回の耐久性
- 使用温度範囲-20～70℃
- 適応流体/給水・上水・冷水・温水・海水

! ●給湯用には使用できません。マルチフレックスをご使用ください。

JTC-PJW ツインフレックスLite
(給水・空調用2山フレキ)



呼び径×面間	価格(円)
25A × 120L	11,500
32A × 175L	12,700
40A × 175L	13,300
50A × 175L	14,400
65A × 175L	15,600
80A × 175L	17,300
100A × 225L	23,000
125A × 225L	31,100
150A × 225L	38,000

- 国土交通省仕様書適合品
- 厚生省令第14号適合品
- 日本水道協会認証登録品
- ソリッドリングだから増圧ポンプに使用可能。
- 20万回の耐久性
- プレスフランジで軽量。
- 使用温度範囲-20～70℃
- 適応流体/給水・上水・冷水・温水・海水

! ●給湯用には使用できません。マルチフレックスをご使用ください。
●取付時には必ず付属品のワッシャを使用してください。

※JWWA

JTN-PJW タンクフレックスLite
(給水・空調用三山形フレキ)



呼び径×面間	価格(円)
20A × 250L	22,500
25A × 250L	23,000
32A × 250L	26,500
40A × 250L	27,100
50A × 250L	32,800
65A × 250L	39,700
80A × 250L	46,600
100A × 250L	61,000
125A × 250L	69,600
150A × 250L	81,700

- 国土交通省仕様書適合品
- 厚生省令第14号適合品
- 日本水道協会認証登録品
- ソリッドリングだから増圧ポンプに使用可能。
- 20万回の耐久性
- プレスフランジで軽量。
- 受水槽、高架水槽、ポンプ、冷却塔等の地震対策に。
- 使用温度範囲-10～70℃
- 適用流体/上水・冷水・温水・海水

! ●給湯用には使用できません。マルチフレックスをご使用ください。
●取付時には必ず付属品のワッシャを使用してください。

※JWWA

JK カイザーフレックス
(一般空調用球形フレキ)



呼び径×面間	価格(円)
25A × 90L	11,800
32A × 90L	13,000
40A × 97L	13,300
50A × 112L	16,000
65A × 120L	21,300
80A × 142L	24,000
100A × 159L	28,000
125A × 189L	39,800
150A × 209L	59,700
200A × 209L	74,300
250A × 234L	114,900
300A × 259L	146,100
350A × 266L	174,800

- 国土交通省仕様書適合品
- 空調用として最適です。
- ソリッドリングだから20万回の耐久性
- 伸びが少なく低反力
- 使用温度範囲-20～70℃
- 適用流体/水・冷水・温水・海水

! ●給湯用、プール循環ポンプ廻りでは使用できません。

JM マルチフレックス
(特殊用途・給湯用球型フレキ)

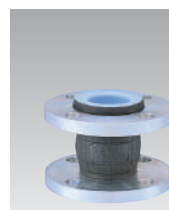

呼び径×面間	価格(円)
20A × 90L	56,400
25A × 90L	57,000
32A × 90L	59,500
40A × 97L	62,000
50A × 112L	64,600
65A × 120L	74,700
80A × 142L	91,100
100A × 159L	118,500
125A × 189L	227,700
150A × 209L	258,800
200A × 209L	368,000

- 国土交通省仕様書適合品
- 接液部がPTFEチューブだから、優れた耐薬品性、耐熱性を実現。
- 外面がゴムだから振動を吸収します。
- ソリッドリングだから20万回の耐久性。
- 使用温度範囲:-10～100℃
- 適応流体/薬液・高温水・プール循環水など給水、給湯

JH ハイパー20
(給水・空調用球形フレキ高耐圧型)

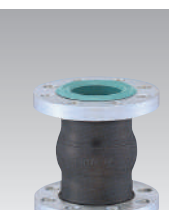

呼び径×面間	価格(円)
32A × 175L	46,700
40A × 175L	47,900
50A × 175L	48,100
65A × 175L	59,400
80A × 175L	72,500
100A × 225L	93,400
125A × 225L	119,600
150A × 225L	138,000
200A × 250L	186,300
250A × 250L	261,100
300A × 250L	315,100

- 国土交通省仕様書適合品
- 厚生省令第14号適合品
- 2MPa専用
- ソリッドリングだから増圧ポンプに使用可能。
- 20万回の耐久性
- 適用流体/給水、上水、冷水、温水、海水
- 空調・給水どちらにも使用可能

! ●給湯用には使用できません。

JC-UJW クリーンフレックス
(給水専用ユニオンタイプ)



呼び径×L	価格(円)
20A × 90L	29,400
25A × 90L	33,700
32A × 90L	38,600
40A × 97L	38,600
50A × 112L	48,700

- ソリッドリングだから増圧ポンプに使用可能。
- 日本水道協会認証登録品
- フランジタイプと比較して省スペースを実現。
- 継手材にステンレス採用。
- 適用流体/給水・上水

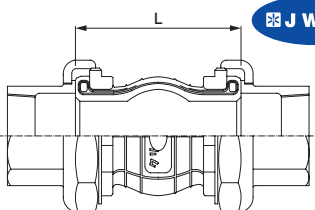

! ●給湯用には使用できません。異種金属と接続する場合は絶縁することを推奨いたします。

価格には、消費税は含まれておりません。

※価格が赤色の場合はメーカー価格です。掛率が異なります。品物によっても掛率が異なります。